ANO 18.º — TERÇA-FEIRA, 26 DE JULHO DE 1938 — N.º 5632

Diario de Lisbôa

Numero avulso: 40 CENTAVOS
Editor — JOÃO CHRYSOSTOMO DE SA
ADMINISTRAÇÃO — Rua da Rosa, 57, 2.º
Endereço Telegrafico: DIBOA

DIRECTOR
JOAQUIM MANSO

Propriedade da RENASCENÇA GRAFICA
Redacção, composição e impressão
RUA LUZ SORIANO, 44
TELEFONES — 2 0271, 2 0272 e 2 0273

ESTE NUMERO FOI VISADO PELA COMISSÃO DE CENSURA

DO sr. duque de Maura recebemos a seguinte carta que esclarece um «eco» que ontem publicámos:

«*Sr. Director:*—Referindo-me á local publicada no conceituado jornal de que V. é director, tenho a honra de informar V. que, ao rebentar o Movimento Nacional, o Governo vermelho dissolveu as Academias, tendo-se apoderado ilegalmente dos seus bens, tendo sido restabelecidas no dia 8 de dezembro de 1937 pelo Chefe do Estado Espanhol que criou o Instituto de Espanha, organismo constituido por todas as Academias que efectuou, desde aquela data varias reuniões. Esse Instituto está integrado não só pelas Academias «Española de la Lengua», «de Historia» y «de Ciencias Morales y Politicas» como tambem pelas de «Medicina» e «de Ciencias exactas Fisicas y Naturales», «de San Fernando» aparecendo todas elas com o titulo de «Real» em atenção á sua origem, como se encontra escrito no proprio decreto que as restabeleceu. Tomo a liberdade de enviar a V. estes pequenos esclarecimentos referindo-me ao «Diario de Lisboa» publicado ontem.

De V. etc. *Duque de Maura, de las Reales Academias Española y de la Historia*».

* * *

A PROPOSITO da visita dos Reis de Inglaterra, escreve, em «Le Journal», Gabriel Hanotaux:

—Cada país é senhor da sua politica: nós não invejamos nem combatemos os ideais de ninguem, mas estimamos que respeitem os nossos.

Quem tem qualidade para se imiscuir no que nos interessa e preocupa?

Acaso não podemos nós mostrar, dia por dia—e ainda ontem graças a essas admiraveis realizações e decisões—que somos capazes de nos dirigir a nós proprios, não recebendo de ninguem nem concurso, nem linha de conduta, nem hostilidades ou simpatias impostas ou disfarçadas?»

Estas palavras não são inuteis nem ociosas. Aplicam-se á França e a outros paises cuja politica certos estrangeiros criticam desaforadamente. Os povos orientam-se e governam-se, como entendem. Respondem por si, dispensando a intervenção de Aristarcos que pretendem dar-lhes conselhos.

* * *

BERNARD Shaw, que já se encontra restabelecido da grave doença que fez debruçar o mundo culto sôbre a sua cabeceira, voltou á actividade literaria. O grande dramaturgo fez anunciar nos jornais ingleses que não renunciou ao regime vegetariano, devendo encontrar-se hoje em Malvern, onde assistirá á estreia da sua peça «Genebra», que ele classifica de «pagina fantastica da historia». Nela figuram um judeu, um jornalista, uma diaconisa, um comissario e o general «Flamco».

J. B. S. faz hoje 82 anos.

* * *

EM meados de agosto, deve passar em Lisboa, a bordo do «Siqueira Campos» o dr. Dante Costa, medico e escritor notavel, que, em nome do governo brasileiro, vai a Veneza, afim de tomar parte no «Congresso do Cinema Infantil».

MEDIDA DO HOMEM

Veio da Grecia antiga, da Grecia, a criadora da Arte, da ciencia e do pensamento europeus, o conceito de que o homem é como deve ser a medida do universo, a medida de tudo. Pelos seculos adiante, sob este ou aquele aspecto, desta ou daquela maneira, tal conceito, e nenhum outro mais, tem inspirado e informado os principios e as normas admitidos dos paises cultos, os metodos intelectuais e o espirito da nossa civilização. E o cristanismo não fez senão ampliar e reforçar, temperando-as de compreensão e emoção mais enternecidas e vivas as lições herdadas da Helada imortal.

Hoje, porém, quere-se e procura-se atitude diverse, embora não antagonica: — a noção exacta do que seja essa tão falada «medida do homem». E, num livro de excepcional e sensacional clareza de ideias um professor de linguas mortas — note-se o curioso facto — o sr. Regis Messae põe assim o grave problema: — «*os progressos da ciencia conduzem-nos a crer que o homem não é a medida de nada, e incitam-nos a conhecer os outros e o universo, se queremos conhecer-nos a nós-proprios. E' o conhecimento do mundo exterior que nos permitirá saber um dia alguma cousa do mundo interior; é a ciencia do todo que nos dará a medida do homem*». Ambição excessiva da inteligencia, que não se resigna nem ao menor laivo ou vestigio da ignorancia primordial? Ambição legitima, no entanto, e que, a realizar-se inteiramente, obrigar-nos-ia por ventura a restaurar o velho conceito agora atacado. Pois que, obtida pela «*ciencia do todo a medida do homem*», esta de novo ficaria sendo, a final, a unica e verdadeira medida do universo...

A questão, em suma, reduz-se a aceitar ou a não aceitar a intervenção do criterio subjectivo no exáme e analise dos fenomenos. Mas até mesmo para quem não se recuse e antes a deseje em numerosissimos casos — e eu atrevo-me a confessar que pertenço a essa grei teimosa — nunca haverá modo de desprezar, de abandonar hoje o estudo cientifico, rigorosamente objectivo, de quanto nos rodeia e impressiona. O sr. Regis Messae acentua bem essa aspiração mental, aplicando varias das suas considerações ao ensino da infancia e adolescencia. *E' frequente* — regislo — *ver a concepção cientifica do mundo oposta á sua aposentação literaria. Uma seria séca e arida e sempre incompleta; a outra, encantadora e animada, sempre rica e abundante, prodiga de pontos de vista que ultrapassariam ou antecipariam as descobertas cientificas... «De facto, a ignorancia do homem primitivo não tinha limites — e a do homem da idade literaria é-lhe quasi igual — e a linguagem é o repertorio dos seus erros e ignorancias»*. Aqui, exagera o autor francês. Exagera e muito. O exagero, todavia, servirá de util pretexto a determinada série de meditações, que nos levem a entender e a praticar melhor a necessidade de harmonizar os sonhos e anceios da humanidade com os misterios e as inelutaveis condições do seu e alheio universo.

JOÃO DE BARROS

ESTA' desde a tarde de hoje, de volta a Lisboa, vindo de Luanda a bordo do «Colonial», o nosso prezado amigo Julio Caiola, agente geral das Colonias, cuja viagem de regresso teve de ser antecipada por motivo das comemorações centenarias, e a pedido do presidente da comissão executiva, sr. dr. Alberto de Oliveira.

Ao cais de desembarque afluiram muitos dos seus amigos vendo-se ali tambem grande numero de artistas e de senhoras.

Assim que o paquete atracou, foi a bordo cumprimentá-lo, em nome do ilustre ministro das Colonias interino, sr. dr. Manuel Rodrigues, o chefe do gabinete sr. dr. Meneses Alves.

A chegada de Julio Caiola, que veio acompanhado de sua esposa, deu ensejo a uma tocante manifestação de apreço e simpatia.

* * *

RESPONDENDO a uma pregunta da oposição, o sub-secretario de Estado dos Negocios Estrangeiros da Inglaterra, declarou, na Camara dos Comuns, que a fronteira terrestre portuguesa estava fechada rigorosamente e há bastante tempo a quaisquer fornecimentos á Espanha nacionalista.

Vê-se que a verdade, como o azeite, vem sempre ao de cima.

O Governo português declarou uma vez que faria respeitar a politica da não-intervenção. Cumpriu a sua palavra honrada. Se a oposição, na Camara dos Comuns, quere realmente ser imparcial, então faça justiça ao nosso pais.

* * *

FELIZ quem 49 anos, após a sua morte, ainda tem quem vele pela sua memoria. E' o caso do actor Antonio Pedro. Todos os anos nas redacções, se recebe uma cartinha deste teor:

——«Passando amanhã mais um aniversario do falecimento do grande actor Antonio Pedro peço a V. o favor de o não deixar esquecer».

E' a saudade vigilante, afectuosa e infatigavel. Antonio Pedro, que foi uma das glorias do palco e, além disso, homem honrado, português de lei, conseguiu que alguns corações leais o não abandonassem á injustiça dos tempos.

* * *

HA' já bastantes dias que se encontram avariados os relogios da estação do Rossio, tanto da gare como da ante-gare, o que causa frequentes transtornos aos passageiros que se dirigem para os comboios.

Chamamos para o facto a atenção da C. P., convencidos de que não tardará a mandar efectuar o respectivo conserto.

* * *

AMANHÃ, ás 15 horas, efectua-se no Ministerio da Educação Nacional a cerimonia da posse do sr. dr. Ivo Cruz do cargo de director do Conservatorio Nacional de Musica, para que recentemente foi nomeado.

BOLSA DE LISBOA

26 de Julho

VALORES	Electuado	Compra	Venda
Consolidado 3 3|4 T. 10.	93?$0	938$00	939$00
Consolidado 4 °|, T. 10.	977$50	975$00	978$50
Consolidado 4 1|2 T. 10.	1.027$00	1.026$00	1.028$00
Consolidado 4 3|4 T. 10.	1.144$00	1.143$00	1.145$00
Consolidado 5 1|2 T. 10.	1.066$00	1.065$00	1.070$00
Obgs. Tesouro 3 1|2 T. 10	—	—	—
Externas 1.ª série	—	1.680$00	1.690$00
Externas 1.ª carimbadas	1.725$00	1.724$00	1.727$00
Externas 3.ª série	1.700$00	1.700$00	1.702$00
Externas 3.ª carimbadas	—	—	—
Acções			
Esp.S.º e Com. Lx.ª port.	754$00	753$00	—
Lisboa e Açôres port. ..	—	350$00	365$00
Ultramarino cp T. 10 ...	22$50	22$00	22$50
Portugal port. T. 5......	—	1.102$00	—
Fidelidade..............	—	19.500$0	—
Mundial	231$00	233$00	236$00
Nacional	—	—	750$00
Sagres..................	—	1.260$00	1.290$00
Aguas Lisboa port.	—	260$00	265$00
Aguas Lisboa 1934 T. p..	—	142$00	—
Aguas Lisboa 1936 T. p..	—	138$00	—
Cervejas Estrela	—	490$00	502$00
Cimentos Tejo	—	365$00	372$00
Cimentos Leiria T. p. ..	—	—	460$00
Credito Predial	10$80	10$70	10$80
Gás e Electricidade.....	299$00	298$50	299$00
Alto Alentejo 1.ª|2.ª em.	—	280$00	—
Alto Alentejo 3.ª|4.ª em.	—	280$00	340$00
Industria Aliança.......	—	97$00	98$00
Portugal e Colonias.....	92$90	92$90	93$00
Nacional Navegação T. p.	159$50	159$00	159$50
Colonial de Navegação.	—	64$00	65$00
Portuguesa de Pesca....	—	—	225$00
Ind. Farmaceutica	281$00	283$00	285$00
Portuguesa de Tabacos.	377$50	377$00	378$00
Tabacos de Portugal....	344$00	343$00	344$00
União Electrica Portug.	183$50	182$00	185$00
Cassequel	209$00	208$50	210$00
Agricola das Neves	190$00	188$00	192$00
Agricultura Colonial....	160$00	160$00	164$00
Açucar de Angola......	—	393$00	395$00
Buzi 1.ª emissão T. p. ..	53$70	53$60	54$00
Ilha do Principe........	264$00	362$00	365$00
Zambezia T. 25..........	19$20	19$20	19$40
Obrigações			
Norte de Portugal 5 °|° .	99$80	99$60	100$00
C. P. 6 °|°	177$50	177$00	179$00
C. P. 6 °|° Beira Baixa...	192$00	192$00	194$00
Aguas Lisboa 4 1|2 cp...	—	83$00	—
Prediaes 5 °|° 1935.......	—	82$00	84$00
Prediaes 5 °|° 1937.......	—	82$50	84$00
Prediaes 6 °|° 1932 1.ª ...	—	90$00	90$50
Prediaes 6 °|° 1932 2.ª ...	—	—	—
Prediaes 6 °|° 1934 1.ª |3.ª	—	—	—
Prediaes 6 °|° 1934 4.ª|6.ª	90$50	90$30	90$80
F. N. I. Moagem 5 °|° T. p.	900$00	895$00	905$00
União Elect. Port. 5 °|°.	—	103$00	104$00
União Elect. Port. 6 1|2 °|°	—	114$50	115$50
Buzi 5 1|2|° T. p.	—	112$00	112$50
Buzi 6 1|2 °|° T. p.	—	117$00	118$00

HENRIQUE DE BARROS GOMES
Corretor oficial da Bolsa de Lisboa
TELEF. 2 5482 RUA S. JULIÃO, 69

CAMBIOS

CHEQUE SOBRE	Compra	Vendas
Londres..................	110$15	110$19
New-York	22$37,2	22$38,4
Paris	$61,8	$62,0
Berlim	8$99,4	8$99,8
Amsterdam	12$30,3	12$30,9
Bruxelas	3$78,5	3$78,7
Roma	1$17,7	1$17,8
Zurich...................	5$12,4	5$12,7
Praga....................	$77,2	$77,3
Rio de Janeiro...........	1$29,0	1$40,0
Burgos (Espanha)	—	—
Libra ouro	—	—

Colete Encarnado

Cantam hoje; **Maria Emilia Ferreira, Natalia dos Anjos** e **Jaime Silva.**

Difusores de som espalhados por toda a sala.

Verbena de Santa Catarina

Calçada do Combro

HOJE: — Maria Carmen, Alcidia Rodrigues, Francisco dos Santos, José Tovar e **Joaquim Graça.**

Quinta-Feira: — BEATRIZ COSTA.

Retiro da Severa

Hoje, ás 21 e 30:

Reaparição da popular cantadeira **Maria do Carmo Torres** com **Deonilde Gouveia, Manuel Pereira** e **Alberto Ribeiro**

Termas de Monte Real

As mais progressivas de Portugal

Clima magnifico. Situação privilegiada

Aguas soberanas no tratamento das doenças de figado, intestinos e todas as manifestações artriticas.

Quere a sorte grande?

Habilite-se na tabacaria MADRID

Rua da Misericordia, 115

DE LUTO

José Felipe Portugal

Em consequencia duma grave doença, faleceu hoje, na sua residencia da rua Luz Soriano, 42, o professor primario sr. José Felipe Portugal, que contava 45 anos de idade e era natural de Medelim, no concelho de Idanha-a-Nova.

O extinto terminou o seu curso na escola normal de Castelo Branco, em 1918, com boa classificação, e mostrou sempre excelentes qualidades pedagogicas, que lhe valeram as mais lisonjeiras informações por parte dos seus superiores.

Ha anos que o sr. José Portugal estava colocado na escola oficial existente na rua Luz Soriano, onde grangeara as simpatias dos habitantes do bairro, pelo seu excelente caracter.

A morte do distinto professor, que deixa três filhos, foi muito sentida pelos seus numerosos alunos e por todos os que o conheciam.

O funeral realiza-se amanhã, ás 10 horas.

Amelia Pita Soares Serrão

Na sua residencia, na rua André Brun, 8, 2.º Esq., faleceu, com 87 anos, a sr.ª D. Amelia Pita Soares Serrão, mãi do sr. Artur Soares Serrão, cujo funeral se realiza amanhã, ás 10 horas.

DIA RELIGIOSO

AMANHÃ, 27—S. Pantaleão medico, padroeiro da cidade do Porto.

Lausperene, sai da igreja de Nossa Senhora da Pena, para o mosteiro de Santos-o-Novo em Santa Apolonia.

Pena, ás 11, missa solene; por musica, procissão e benção.

Santos-o-Novo, ás 11, missa, por musica; ás 18, terço de benditos.

Mortos no hospital

Faleceram no hospital de S. José, Maria Moreira, de 52 anos, moradora na rua Aliança Operaria, 74, loja, que ha dias foi atropelada por um automovel perto da sua residencia; Maria Rosalia dos Santos Cabral, de 5 anos, moradora na rua Coelho da Rocha, 73, que a noite passada caiu dum baloiço, em Algés, e Julio Maleitas, de 14 meses, residente em Alpiarça, que ingeriu um corpo extranho.

MARINHA MERCANTE

Procedente dos portos de Africa Oriental, Ocidental e Guiné, com completo carregamento de produtos coloniais e lotação de passageiros igualmente completa, chegou hoje a Lisboa o paquete *Colonial*, da Companhia Colonial de Navegação.

ESPLANADA LUSO ARTISTICA

Hoje, estreia de **Maria Guerreiro** e **Augusto Pereira, Carlos Lourenço,** nos seus tangos e fados e **Mario Silva;** *guitarradas* por **Jayme Santos** e **Miguel Ramos.** Apresentação, mais uma vez, do distinto acordeonista **Manuel Aleixo.** Sempre o melhor bem estar. *Rua de Santa Marta, 179.*

NOTICIAS DA FIGUEIRA DA FOZ

A Associação Naval 1.º de Maio ganhou as taças «Lisboa-Porto» e «Associação Comercial»

FIGUEIRA DA FOZ, 25

A Associação Naval 1.º de Maio, da Figueira acaba de inscrever no livro da sua existencia, novos e brilhantes triunfos.

A's vitorias ontem alcançadas e de que démos noticia ha a juntar outras, conquistadas com o mesmo ardor.

A taça «Lisboa», que havia dois anos já estava em poder do Naval, continua a pertencer-lhe, conquistando-a a outro valoroso finalista—O Fluvial do Porto.

A este titulo juntou outros: o Campeonato de juniores—«Taça Porto» e a vitoria da «Taça Associação Comercial».

O Fluvial venceu uma prova—«Taça Comissão de Turismo», campeonato de 2 remos, vencendo brilhantemente a prova.

Em vela, Augusto Diniz, do Gimnasio Club Figueirense, venceu a prova de vela em monotipos.

As vitorias do Naval, cabem, em grande quinhão, ao seu instrutor nautico sr. Antonio Maria Pereira de Sousa. Os seus ensinamentos, aliados ao entusiasmo dos navalistas, são factores importantes, para tão brilhantes classificações.

Distribuição das taças

A distribuição das taças realizou-se no salão nobre da Associação Comercial. O nosso colega Carlos Sombrio, em nome da comissão organizadora das regatas, saudou os clubes concorrentes ás provas, convidando para a presidencia o sr Francisco Duarte, representante da Federação do Remo, e para a mesa os srs. comandante Garrido, capitão do porto, Jeronimo Paris, presidente da comissão de turismo, Mario Barraca, presidente da A. Comercial, M. Maia e B. Mendes, da Naval e do Gimnasio.

Fizeram a entrega das medalhas e das taças as senhoras D. Maria Alice Duarte Maia e D. Maria Helena Biscaia. Todos os desportistas foram delirantemente aplaudidos.

A tripulação holandesa foi muito festejada

Antes da entrega das taças, entrou no salão a équipe holandesa, que vem tomar parte nos campeonatos internacionais, sendo muito aplaudida.

Solar da Alegria

Restaurante e Bar

Hoje Soirée Elegante

Com **Berta Cardoso, Rosa Costa, Jacinto Pereira** e **Martinho da Assunção** (concertista de viola) e a apresentação da **Orquestra Tipica de Portugal** com 18 figuras, organização de **Enita Correia.**

Selecção rigorosa.

Telefones 2 4290 e 2 8197.

Ciclista colhido por um automovel

CATIVELOS, 25.—Pelas 18 horas de ontem, quando o «chauffeur» do industrial sr. Antonio Lopes da Costa Leitão, de Gouveia, regressava a casa, com a esposa e os filhos deste industrial de visita a pessoas de familia em Mangualde, ao subir a estrada distrital já por cima da ponte de Palhez, na curva conhecida pela «Cantina» no sitio dos Pisões, apareceu-lhe em sentido contrario, «fora da mão», o jornaleiro Antonio de Matos, de 27 anos de idade, casado, residente no lugar de Tazem, freguesia de Vila Nova, montado numa bicicleta. O jornaleiro foi de encontro ao «parabrises» do automovel e ao farol do lado esquerdo, deixando todos os vidros estilhaçados.

O ciclista ficou em estado grave, devido aos ferimentos provocados na cabeça pelos vidros. O «chauffeur» ficou tambem ferido. A esposa e os filhos do industrial ficaram ilesos e seguiram noutro carro para sua casa.

Ecos da Grande Guerra

O 20.º aniversario duma evasão

Reunem-se amanhã, num jantar intimo num restaurante da cidade comemorando o 20.º aniversario da sua fuga quando estavam prisioneiros dos alemães, os srs. major Bartolo Afonso Simões, capitães Jau Antonio Teixeira Sacadura, Alberto Marques Osorio, Manuel Otero Ferreira e João Cesar Correia Mendes. Não toma parte, por se achar ausente, fazendo parte da comitiva que acompanhou o sr. Presidente da Republica, o sr. capitão Antonio José Caria, chefe do gabinete do sr. ministro das Colonias.

Estes oficiais fôram feitos prisioneiros após o combate de Nhamacurra (Moçambique), que se travou nos dias 1, 2 e 3 de julho de 1918.

DESASTRE NO TRABALHO

Caiu dum andaime, na avenida de Berne, ficando muito contuso e sem fala, um servente de pedreiro de nome Joaquim, de 14 anos. Recolheu á sala de observações do hospital de S. José.

EXAMES

Passaram com distinção, do 4.º para o 5.º ano dos liceus, o menino Fernando Teixeira, e do 2.º para o 3.º, a menina Maria Loureles Teixeira, filhos do sr. João Teixeira e da sr.ª D. Irene Teixeira.

MOBILIAS DA GRANJA

Os mais belos modelos vendidos directamente Exposições permanentes de mobilias, tapetes, etámines, e estofos: Em Lisboa: — Calçada do Sacramento, 6 (ao Chiado) Em Coimbra: — Avenida Navarro, 41

ARMAZENS DO ROSSIO
J. MATOS
ROSSIO, 79 - R. DOS CORREEIROS, 329
TEL. 2 1215 - LISBOA

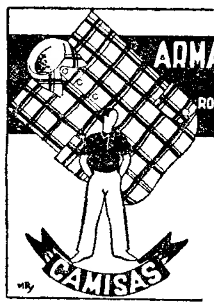

A CAMISA USADA PELOS ELEGANTES

ESTE ANUNCIO E MAIS 5 ESCUDOS

Valem um bom retrato com o formato 18 × 24 na FOTOGRAFIA ACHILLES

AVENIDA ALMIRANTE REIS N.º 1, 1.º ANDAR — (Ao Intendente) — TELEF. 4 7063

UMA OBRA FORMIDAVEL

destinada a grande sucesso

UM CORAÇÃO DE OIRO

(Padre Damião)

por **PIERRE CROIDYS**

SUCESSO DE LIVRARIA EM TODO O MUNDO

Obra admiravel ao serviço da humanidade

1 vol. de 356 pags. broc. **Esc. 12$00;** pelo correio, à cobrança, Esc. 14$00.

Á venda nas livrarias. Pedidos à

LIVRARIA BERTRAND — Rua Garrett, 73 — **LISBOA,** ou à **LIVRARIA INTERNACIONAL, L.DA** — Rua 31 de Janeiro, 43 — **PORTO**

Vida desportiva

AUTOMOBILISMO

A grande corrida de Vila Real

O VII Circuito de Vila Real, em automobilismo, constituiu um grande acontecimento. A corrida dividiu-se em duas partes distintas: a primeira, até á 7.ª volta; a segunda, da 8.ª á 30.ª volta.

Até á 7.ª volta, a prova foi admiravel. O «duelo» entre Casimiro de Oliveira e Vasco Sameiro foi daqueles que não mais esquecem. A assistencia estava verdadeiramente suspensa, interessada e dominada. Só para presenciar este espectaculo, mereceu a pena deslocarmo-nos a Vila Real.

A desistencia de Casimiro separa as duas partes da prova a que nos referimos. Dai por diante, deixou de pensar-se no 1.º lugar.

E Nunes dos Santos e Alfredo Rego, com carros da mesma marca e da mesma categoria, passaram a travar uma luta que o publico seguiu com verdadeiro interêsse.

E' justo, porém, que salientemos o comportamento de Peter Cristea, um corredor cientifico e admiravel. Roese não forneceu, por certo, o seu melhor.

Registemos tambem o entusiasmo da assistencia. O povo de Vila Real tem orgulho no seu «Circuito»—aquele que, em Portugal, reune as melhores condições para o fim em vista.

A comissão do circuito, principalmente o sr. capitão da G. N. R. naquela cidade e o sr. presidente da Camara, trabalhou incansavelmente na organização da corrida.

Chamamos a atenção dos nossos leitores para o anuncio que inserimos sôbre o Esmalte Sintetico SPEEDSPRAY, com que foi pintado o carro do corredor exm.º sr. Vasco Sameiro, que se classificou em 1.º lugar no Circuito de Vila Real.

HOCKEY EM PATINS

Campeonato de Lisboa

No «rink» do Benfica prossegue amanhã, á noite, o Campeonato de Lisboa de «hockey» em patins. Defrontar-se-ão o Benfica e o Sporting, em terceiras, segundas e primeiras, respectivamente, sob a arbitragem dos srs. Martins Correia, João Augusto Melo e Francisco Ferreira.

Na «Voz do Operario»

Exposição de trabalhos escolares

A exposição de trabalhos escolares dos alunos de «A Voz do Operario», que foi inaugurada no passado domingo e funciona na séde da escola n.º 1 da mesma Sociedade, na rua da Voz do Operario, 9-15, encontra-se hoje patente ao publico, das 15 ás 19 horas.

Amanhã realizar-se-á, no recinto da exposição por um quinteto composto por professores, o anunciado concerto, sendo a entrada tambem publica. O concerto iniciar-se-á ás 21 e 30.

Uma festa na esplanada

Na esplanada de «A Voz do Operario», onde funciona a feira artistica com muitas diversões de caracter popular, e cuja receita se destina á vasta organização de educação e assistencia mantida pela mesma Sociedade, ha hoje, a pedido de muitos dos seus habituais frequentadores, um espectaculo consagrado á canção nacional. Exibir-se-ão Margarida Pereira, Adelina Ramos, Maria Virginia, Frutuoso França, Modesto Maia, José Pereira, Manuel Cascais e Lino Teixeira.

Teatro Politeama
HOJE A's 21,45 horas Telefone 2 6305 HOJE
O Grande exito da temporada
PARIS!...
NUMA SÓ SESSÃO A
PREÇOS CONVIDATIVOS
Plateias a 8$00 — Balcão 6$00
Geral 3$00

RECREIO AO AR LIVRE
Parque Mayer
HOJE: A's 9 e 15 e ás 11 e 15 horas
FAÇA SOL...
com LINA DEMOEL e ALVARO PEREIRA
Cadeiras: 8 e 6 escudos; superior, 4$00 e Geral, 2$50.

AVENIDA — A's 9 e ás 11 horas
Farsa em 3 actos
PREÇOS POPULARES **Os Bébés**

TEATROS E CINEMAS

Atrás do reposteiro

A partir de segunda-feira, a exploração do Politeama passará a ser feita em sociedade artistica pelos elementos que constituem o actual elenco e que vão pôr em cena, na proxima semana, a farsa «Os Casimiros», original de Gil Ferreira.

— A conferencia em que o critico teatral sr. coronel Cardoso dos Santos vai examinar as causas da decadencia do Teatro português e apresentar alguns alvitres para a sua resolução está anunciada para o proximo mês de outubro.

—Em Almeirim, por iniciativa dos srs. Antonio Vinagre, Alvaro José Pina, Bernardino Rebelo Gonçalves, José e Teodoro da Silva Santos, vai construir-se um novo teatro-cinema, que ficará instalado no centro desta vila.

—Veio a Lisboa firmar contrato com o realizador Armando Miranda para desempenhar um dos papeis do filme «Pão nosso...», o actor Henrique de Campos, que regressou de novo á sua casa de Santarem.

—Faz amanhã anos a actriz Cesaria Henriques, actualmente sem contrato.

—Originais do maestro Raul Ferrão são dois fados, de recorte moderno, que a actriz Hermínia Silva vai cantar na revista do Apolo, «Iscas com elas»...»

—Festejando o seu aniversario, o escritor teatral Lino Ferreira reuniu hoje, em sua casa, num almôço intimo, alguns dos seus amigos e colaboradores.

—Obteve uma classificação superior, na Emissora Nacional, para a qual lhe será proposto um interessante contrato, a actriz Maria Brasão que, recentemente, ali fez a sua primeira audição, com grande exito.

—Iniciou já a sua digressão artistica, tendo varios contratos firmados, a actriz-cantora Maria Albertina, que só na proxima temporada reaparecerá em Lisboa.

—Foram rescindidos todos os contratos de artistas que se haviam assinado para a epoca balnear na Figueira da Foz, entre eles o da Orquestra Urceira.

—Pela provincia, com destino a praias e termas, andam já varios pequenos grupos, que actuam especialmente nas varias esplanadas e nos casinos.

—O artista brasileiro Raul Roulien, que foi já protagonista de varios filmes, voltou ao teatro, encontrando-se no Rio de Janeiro a organizar uma companhia de comédias musicadas.

—Para o Avenida e para se seguir á actual farsa «Os Bébés», vai começar a ensaiar-se uma nova peça, tambem de caracter comico.

—Os espectaculos «Wander-Bar», que Rosa Mateus vai apresentar, no dia 6, no Casino de Espinho, estão a ser disputados por outras empresas dêste genero.

—Concluiu uma peça em quatro actos, com o titulo «Renuncia», o escritor teatral João Correia de Oliveira.

—Para Melgaço, onde vai fazer a sua habitual cura de aguas, parte na proxima sexta-feira o empresario e nosso amigo Ricardo Covões.

—Regressou a Lisboa a actriz Judice de Sousa, que tem andado contratada numa companhia de circo, pela provincia.

—Para a revista «Péga-me ao colo» foi contratado um «ballet» internacional, de grande categoria, constituido por um grupo de esculturais bailarinas.

—Para a Emissora Nacional vai organizar-se um grupo de artistas, sob a direcção do professor Carlos Santos, que interpretará um auto, de caracter historico, cuja principal figura será D. Nuno Alvares Pereira.

—Da «tournée» Adelina-Aura Abranches ficou erguido completamente um repertorio de treze peças, todas de grande exito.

—Prepara-se para o proximo outono, com artistas do nosso teatro, um grande negocio de cinema: um filme de larga metragem, realizado por Artur Duarte e argumentado pelo nosso camarada de Imprensa Belo Redondo. Uma parte dele será filmada na selva africana, ou na brasileira.

O documentario da visita dos reis de Inglaterra a França

O Eden e os dois cinemas associados Odeon e Palacio apresentaram ontem, em primeira exibição, o documentario da visita dos reis de Inglaterra a França, que o publico aplaudiu com entusiasmo, tanto pela beleza das imagens como pelo significado politico da viagem.

De facto, trata-se dum documentario invulgar, que nos mostra toda a sumptuosidade da recepção que Paris dispensou aos soberanos ingleses, a imponente parada militar de Versalhes, o almoço da Galeria dos Espelhos, a «garden-party» da Bagattelle e outras cerimonias deslumbrantes reportadas em imagens encantadoras, com um sentido artistico e espectacular surpreendente.

Além da exibição deste filme, prossegue no Eden o exito dos «Complementos vivos n.º 7» que constituem, neste momento, o unico espectaculo europeu de Lisboa.—X.

«Paris!...», no Politeama

Dia a dia se confirma o êxito desta hilariante comédia e a preferencia do publico pelos espectaculos numa só sessão a preços de cinema

O Politeama continua a encher com a hilariante comédia «Paris», a preferida pelo publico, peça de rir a perder três horas seguidas, janta calmamente sem atropelos, pois o espectaculo começa ás 21 e 45, e sai tambem a tempo de apanhar os carros, para todos os pontos da cidade, e ainda porque os preços são acessiveis a todas as bolsas.

«Paris!... na interpretação brilhante de toda a companhia Brunilde Judice, de que faz parte Gil Ferreira, é um espectaculo que se impõe pela graça, apresentação, comodidade e economia.

As bilheteiras abrem ao meio dia, para venda de bilhetes, que tambem podem ser marcados pelo telefone 2 6305.

Vejam amanhã o filme «Asas Invenciveis», a grande estreia, do Coliseu

«Asas Invenciveis, um dos mais recentes e maiores sucessos dos cinemas americanos, é um filme sem rival no seu genêro. A audacia, nos seus lances, atinge limites inverosimeis. John King, o «ás» da aviação americana, enche-nos de assombro a cada cena. Os combates sucedem-se em pleno espaço, empolgando o espectador. Maravilha e emociona! Pois este filme vai o publico vê-lo amanhã, no Coliseu, pela primeira vez. Pode garantir-se que se trata de uma estreia sensacional. Os preços são popularissimos. Quinta-feira: primeira «matinée» dedicada ás crianças

CARTAZ

TEATROS

AVENIDA—A's 21 e ás 23—«Os Bébés».
POLITEAMA—A's 21 e 45—«Paris!»
RECREIO—A's 21 e 15 e ás 23 e 15.—«Faça Sol».

CINEMAS

EDEN-TEATRO — A's 21 e 30.
CAPITOLIO—A's 21.
CENTRAL—A's 21 e 30.
CHIADO TERRASSE—A's 21 e 15.
CONDES—A's 21.
ODEON—A's 21 e 15.
PALACIO—A's 21 e 30.
ROYAL—A's 21
PAVILHÃO PORTUGUÊS — A's 21.
SALÃO IDEAL — Rua do Loreto.

PROGRAMAS DE HOJE

EDEN — A visita dos Reis de Inglaterra a França — JUSTIÇA! com Fried Inescort e Walter Abel — Complementos vivos n.º 7 — A's 21 e 30 — Telef. 2 0768

ODEON — A's 21 e 30 — Telef. 2 6283 — A visita dos Reis de Inglaterra a Paris — Os lobos do mar com Spencer Tracy e F. Bartholomew

CONDES — Entre Indios e Brancos — filme de aventuras em 33 partes — A's 21 — Telef. 2 2523 — Preços de 2 a 6 escudos

PALACIO — Um par de ciganos com Bucha e Estica — A's 21 e 30 — Telef. 4 7163 — Atenção: Durante a epoca de verão 50 0/0 de desconto a todos os espectadores.

REX — Um homem a meias — Soldado profissional — Telef. 2 9656 — A's 21 e 15 — Preços reduzidos (cartão de convite)

CAPITOLIO — A chamada á vida — Canção Vienense — Telef. 2 7493 A's 21 — Salão e Terraço

TERRASSE — Interno dos Hospitais — O grande Ziegfeld — Tel. 2 0917 — Plateia 2$50

Pavilhão Português — A's 21 horas — A vida começa hoje — Amôr antes de almoço

CASINO ESTORIL — A's 21 e 30 — Beethoven

Vida mundana

ANIVERSARIOS

Fazem amanhã anos as senhoras:

Marquesa de Abrantes, D. Maria Isabel de Figueiredo Cabral Pinheiro Torres, D. Margarida Salema de Avilez de Melo e Castro, D. Margarida de Anciães Proença Machado Pereira, D. Helena Homem de Almeida Mexia Calheiros, D. Natalia de Carvalho Ferro, D. Maria José Ramos de Castelo Branco Parreira, D. Teodora Andresen de Abreu, D. Maria Alice Tedeschi Placido e D. Maria do Patrocinio Martins Pinto.

DOENTES

Foi operado com muito exito pelo distinto cirurgião sr. dr. Bastos Gonçalves o menino Abel Bebiano Moutinho.

Noticias da folha oficial

O governo português aderiu á Convenção Internacional sobre o transporte de viajantes e de bagagens por caminhos de ferro (C. I. V.) e á Convenção Internacional relativa ao transporte de mercadorias por caminho de ferro (C. I. M.) assinadas em Roma, em 23 de novembro de 1933.

—O decreto 28.882 estabelece que o aeroporto da capital, a construir na Portela de Sacavem, fica destinado aos serviços de aviação civil e de aviação militar. O mesmo decreto estabelece que a elaboração dos projectos e a execução das obras fiquem a cargo do Estado e da Camara Municipal de Lisboa.

—O sr. dr. Luiz Albano de Melo Veloso Coelho de Campos, medico interno da Maternidade dr. Alfredo Costa, foi encarregado de, em comissão gratuita de serviço publico, estudar na Inglaterra os progressos na assistencia ás gravidas e parturientes, e bem assim na puericultura ante e post-natal.

—Em missão urgente de serviço publico vão á Inglaterra efectuar um estagio de instrução em fabricas e oficinas de material aeronautico o seguinte pessoal: Antonio Gonçalves Alves, 1.º sargento mecanico do Grupo de Aviação de Protecção e Combate; Antonio de Almeida Gonçalves, segundo mecanico furriel da Escola Militar de Aeronautica; e Alberto Teixeira, 1.º cabo, ajudante de mecanico da Escola Militar de Aeronautica.

—Foram nomeados para tomarem parte nos trabalhos e visitas da sessão parcial da Conferencia Mundial da Energia, levada a efeito pelo «Comité» Nacional Austriaco, de acôrdo com o Conselho Executivo Internacional da Conferencia Mundial da Energia, e na reunião executiva anual, para 1938, da Comissão Internacional das Grandes Barragens, os seguintes engenheiros: Duarte Abecassis, chefe da missão, José do Nascimento Ferreira Dias, Antonio Trigo de Morais, Afonso Zuzarte de Mendonça e José Filipe Rebelo Pinto.

—O Instituto para a Alta Cultura concedeu bolsas de estudo fora do país, de colaboração com o British Corencil, durante 12 meses, aos srs. Fernando Abreu Carvalho Araujo e Fernando Pinto Coelho.

—Foi publicado o ponto-tipo das provas praticas a prestar pelos candidatos ao concurso para fiscais industriais.

—Foi aberto concurso documental e de provas para a admissão de vinte cadetes de Marinha e cinco cadetes maquinistas navais, da Escola Naval. Os candidatos devem requerer a sua admissão de 1 a 10 de agosto.

Recital de canto

por Natalia Barbosa de Andrade

A cantora Natalia Barbosa de Andrade, que obteve sempre o maior exito nos seus concertos, realiza, hoje, pelas 21 e 10, nos estudios da Emissora Nacional, um recital de canto, que deve constituir mais um triunfo na sua carreira artistica.

A jovem cantora possui, de facto, qualidades magnificas, uma dicção facil e clara, voz de timbre dôce e agradavel, revelando a sua bela escola, e extraordinaria intuição dramatica, sobressaindo principalmente no genero «lied» e nas canções portuguesas, a que dá um notavel realce.

O programa deste recital é o seguinte: «Jeune Filletes», das Bergettes do seculo XVIII; «Tristess au soir», (eligie) de Massenet; «Canto do rouxinol», de Armando Leça; «Tu e eu», de Fernando Athos, e «Ilusão» (valsa) do mesmo autor.

Incendio sem importancia

Hoje, pouco depois das 10 horas, declarou-se incendio na chaminé do 1.º andar do predio n.º 76 da rua Silva Carvalho, onde reside o sr. capitão José Joaquim de Brito.

No local compareceram prontamente os sapadores bombeiros da 1.ª companhia, que dirigidos pelo sr. sub-chefe Ricardo montaram um Magyrus mecânico até ao telhado e extinguiram o incendio com o emprego de uma agulheta.

DESASTRE DE VIAÇÃO

Foi atropelada por um automovel e recolheu ao hospital Maria Fernanda Valente, de 4 anos, moradora na rua Campo de Ourique, 75.

O MOMENTO INTERNACIONAL

A Imprensa do Reich

volta a atacar a S. D. N.

BERLIM, 26—O comunicado publicado depois da Conferencia dos estados que se reuniram em Copenhague serve de pretexto á Imprensa alemã para novos ataques contra a S. D. N. Não se oculta a satisfação por tal comunicado, e frisa-se a presença da Belgica na Conferencia.

A este respeito, o «Hamburger Fredenblatt» crê poder supôr que os estados balticos aderirão ás resoluções de Copenhague e frisa que «ao lado dos estados que desejam conservar-se neutros, a Belgica deseja tambem ter em tempo de guerra o direito de livre disposição».—(Havas)

Relações russo-egipcias

CAIRO, 26—O ministro das Finanças declarou que o governo egipcio convidou o governo sovietico a enviar uma delegação comercial ao Cairo.—(Havas)

Relações franco-alemãs

PARIS, 26—Os antigos combatentes alemães, que se encontram actualmente em França, foram ontem saudados cordialmente por umo delegação dos antigos combatentes franceses.

O chefe da delegação alemã agradeceu aos franceses o acolhimento caloroso e declarou que os sentimentos pacificos dos combatentes franceses eram iguais aos dos seus camaradas alemães.—(D. N. B.)

Poncet foi condecorado

PARIS, 26—François-Poncet, embaixador da França em Berlim, foi nomeado grande-oficial da Legião de Honra.—(D. N. B.)

O caso Branco Martins

Do sr. dr. Oliveira Santos, distinto advogado, recebemos a seguinte carta:

... «Sr. director. — No jornal da distinta direcção de v., de 19 do corrente, vem uma local, em que se alude á detenção do antigo funcionario superior da Camara Municipal de Lisboa, sr. Augusto Branco Martins, e nela se faz referencia a uma carta do sr. advogado Ezequiel Ferreira de Campos que se inculca como advogado daquele senhor.

Naquela data estava eu na comarca de Silves, por motivos de caracter profissional, razão por que só agora, no meu regresso, daquela local tive conhecimento.

Devo esclarecer v. que sou advogado constituido pelo sr. Branco Martins, desde o primeiro dia da sua detenção e que por não considerar ainda oportuno dar publicidade aos assuntos que possam interessar á defesa daquele meu constituinte, a carta do sr. Ezequiel de Campos não é nem podia ser da responsabilidade do sr. Branco Martins.

Devo esclarecer mais v., para uma melhor elucidação dêste caso, que o sr. Ezequiel Ferreira de Campos não é advogado daquele senhor, não foi por ele encarregado de quaisquer serviços e nem sequer é pessoa sua conhecida.

Agradecendo a v. o favôr de dar publicidade a estes esclarecimentos, peço que me creia como — De v., etc.—*Oliveira Santos*».

O PORTO pelo telefone

Venda e distribuição de pão

PORTO, 26.—A benemerita Liga Portuguesa de Profilaxia Social acaba de dirigir ao sr. presidente da Camara um pedido a-fim de ser posto em vigor um edital sobre a higiene e distribuição da venda do pão, ha tempo suspenso, e que outras camaras do país, tais como a da Regua, Matozinhos e S. Pedro do Sul têm em execução.

Centro Português de Vigo

Com a presença do sr. dr. Teotonio Pereira, embaixador de Portugal em Espanha, realizou-se hoje a inauguração da nova sede do Centro Português de Vigo. Aos nossos embaixador e consul foram desta cidade enviados alguns telegramas de saudação, entre os quais um do socio honorario e fundador Manuel Carvalhido Esteves.

Leiam amanhã o jornal humoristico SEMPRE FIXE.

A URBANIZAÇÃO DE LISBOA

A Camara Municipal adquiriu

por 4.350 contos o Casal da Princesa

e o palacio e a quinta Cadaval em Pedrouços

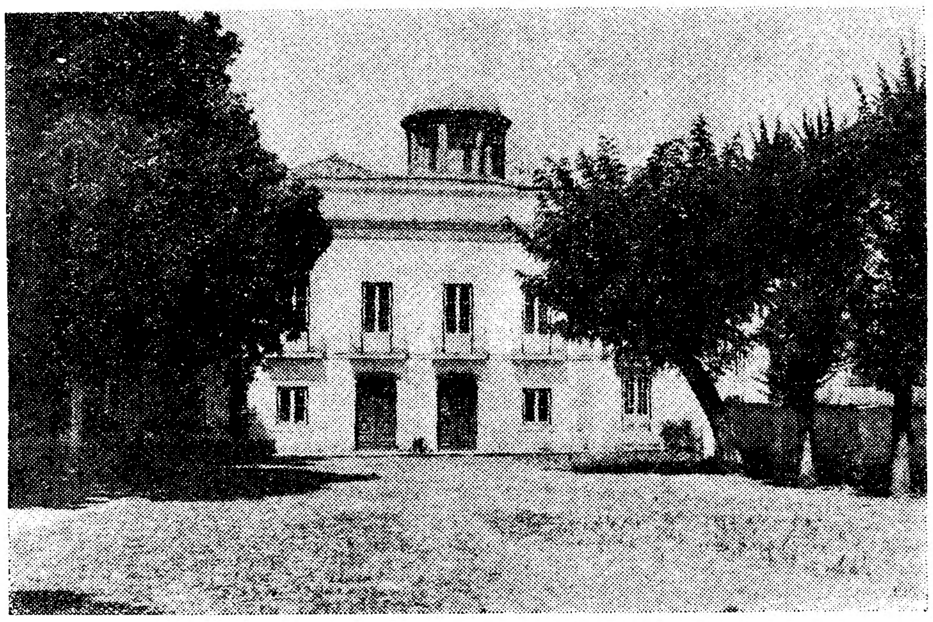

A fachada do palacio Cadaval em Pedrouços

No salão da presidencia da Camara Municipal de Lisboa celebrou-se esta tarde, depois das 15 horas, um acto importante, e que diz respeito ao patrimonio Municipal: a assinatura de um contrato relativo á aquisição por parte da Camara de uma area grande de terrenos em Pedrouços, nada menos de 800.000 metros quadrados.

Trata-se de propriedades da importante Casa Cadaval, com quinta, anexos, terras de cultivo e ainda o Casal da Princesa.

Como se sabe, a Casa Cadaval é opulenta. O 1.º duque do Cadaval, D. Nuno Alvares Pereira de Melo, 4.º marquês de Ferreira e 5.º conde de Tentugal, que viveu de 1638 a 1727, foi senhor de 23 vilas do Reino, duas alcaidarias, inumeras comendas; descendia D. Nuno de D. Alvaro, 4.º filho de D. Fernando, 2.º duque de Bragança.

Entre as suas muitas propriedades no país, em Lisboa e no seu termo, a Casa Cadaval possuia os vastos terrenos de Pedrouços, onde desde o seculo XVII se erguia o Palacio, já muito transformado—Casa de Campo—e onde até ha pouco mais de 100 anos viveram, ou passaram temporadas os Cadavais.

O 6.º duque, D. Nuno Caetano Alvares Pereira de Melo, seguiu a causa de D. Miguel, (1828), depois de ter sido em 1826 par do Reino e até presidente da respectiva Camara, com D. Pedro, e antes membro da Regencia nomeada por D. João VI.

Com o triunfo da causa liberal (1833), D. Nuno Caetano exilou-se para Inglaterra, depois para França, onde morreu. Os Cadavais continuaram —e continuam—, mas o Palacio de Pedrouços não mais foi habitado por eles, em permanencia, e pouco de passagem.

Ha umas boas dezenas de anos a Casa Cadaval comprou aos herdeiros do capitalista Ribeiro Seabra—que adquirira a Quinta e Palacio da Princesa (D. Maria Benedicta) em Pedrouços—uma parte dos terrenos, hoje ditos Casal da Princesa.

Pois tudo isso é desde esta tarde propriedade da Camara Municipal.

* * *

O Palacio, hoje descarnado, batiento, de palida representação exterior e interior do que foi, situa-se admiravelmente amparado a um bosque frondoso (quinta), cujo muro deita para a rua onde corre o electrico entre Pedrouços e Algés, naquela parte mais estreita, terror dos automobilistas.

O Palacio, quinta, anexos e Casal da Princesa, pertencem hoje, após partilhas, por morte do ultimo duque, a D. Jaime do Cadaval, que vive em Paris, e que, por qualquer circunstancia eventual foi dado ha tempos por interdito, após intervenção da ilustre senhora sua mãi, duquesa do Cadaval, ainda felizmente viva.

Ha poucos dias foi removido deste Palacio para o de Muge (da Senhora Duquesa) a livraria e parte do tombo da casa que ali se encontrava.

Das paredes das salas foram arrancados todos os lambris e paineis de azulejo, e encaixotados—(ainda lá estão os caixotes)—unica coisa que restava autenticamente do seculo XVII e XVIII, além das arvores e peças ornamentais do bosque e quinta.

A casa, como vimos, está decrepita —e ha muito—,mas respira um certo ar tranquilo, com o seu patio onde rodaram carruagens, timbradas das armas de Bragança, com aspa vermelha em campo de prata, e naquele o escudo das quinas.

No atrio nota-se ainda um carrinho de crianças, e onde passearam os gemeos D. Nuno e D. Jaime, nascidos em Nice, em 1844, falecido o primeiro em 1878 e o segundo (D. Jaime), em 1898 em Pau, na França—miguelistas ferrenhos.

* * *

A escritura-contrato esta tarde assinada é apenas «contrato de promessa de venda e compra», e terá de ser tornado definitivo antes do fim do ano.

O preço global de aquisição é de 4.350 contos, havendo hoje sido entregues 250 contos.

Outorgaram: por parte da Camara Municipal o seu presidente, engenheiro sr. Eduardo Rodrigues de Carvalho, por parte da casa Cadaval o administrador sr. Abilio de Morais, representante de D. Jaime (cuja interdição não o impede de intervir em actos de compra e venda), e por parte do Curador do Tribunal do Sena (a interdição, confirmada em Portugal, deu-se em Paris) o sr. dr. Franco de Castro, que representa Mr. Albert Desiré Moulin.

Os terrenos somam precisamente 807.000 metros quadrados e, no seu total, abrangendo o Casal da Princesa, vão desde a cêrca da Casa Pia, Forte do Alto do Duque, estrada da Circunvalação de Algés e estrada de Pedrouços. Interiormente está encravada nesses terrenos uma faixa que é ha muito do ministerio da Guerra (Carreira de Tiro.)

E para que se destinam esses terrenos?

Não queremos errar, nem conjecturar, nem quebrar o sigilo—três elementos de defesa que sômos obrigados a respeitar.

No futuro—serão urbanizados, eis tudo.

O Palacio pouco vale e significa; a quinta-bosque é um encanto; o sitio sossegado. O conjunto, porém, haverá que ser sacrificado.

E é esta, parece-nos, a noticia do dia.

De ontem para hoje

Em Lisboa

■ **Ao pisar pela primeira vez terra portuguesa de Africa, o sr. Presidente da Republica pediu ao chefe do Governo que transmitisse as suas saudações a todos os portuguese da Metropole, ao que o sr. dr. Oliveira Salazar respondeu formulando «os melhores votos para que decorra felizmente a viagem de que justificadamente se esperam os melhores resultados para a Patria e para o Imperio Colonial Português».**

Nos arredores

■ **O sr. Presidente do Conselho, acompanhado pelo sub-secretario de Estado das Corporações visitou a colonia de ferias da F. N. A. T. na mata de Caparica, onde esteve tambem o sr. ministro da Educação Nacional.**

No estrangeiro

■ **Prossegue o avanço nacionalista na frente da Estremadura. As forças de Queipo de Llano e Saliquet conquistaram uma grande extensão de terreno, fizeram muitos prisioneiros e apreenderam importante material de guerra.**

■ **Na Camara dos Comuns voltou a suscitar-se um debate sobre a guerra civil de Espanha. Butler e Chamberlain renovaram as suas declarações anteriores, acentuando o chefe do governo britanico que poderá ser convocado o parlamento, durante as ferias, para se pronunciar sob a efectuação do acôrdo anglo-italiano.**

■ **A questão checo-eslovaca entrou numa nova fase. A Grã-Bretanha impôs o seu criterio de mediação entre as partes em litigio, a qual deve ser realizada pelo antigo ministro Lord Runciman.**

O INCIDENTE RUSSO-MANCHU

Soldados sovieticos voltaram a atacar aldeias manchus

TOQUIO, 26. — De Mutan-Kiang (Manchuco) comunicaram ao «Nichi-Nichi» que 300 soldados sovieticos, sob a protecção de 4 canhoneiras, atravessaram no dia 22 do corrente, ás 15 e 30, o rio Ussuri, que marca a fronteira manchu-sovietica e ocuparam as aldeias de Yaolling-Tze, lançando fogo ás habitações manchus.

As forças japonesas contra-atacaram em três direcções e repeliram as forças sovieticas depois dum combate que durou 5 horas. As forças sovieticas deixaram todavia um certo numero de homens e oficiais na ilha que fica proximo do sitio onde os civis manchus foram atacados no dia 21 por vedetas sovieticas.—(Havas).

Regressaram os parlamentarios japoneses

TOQUIO, 26. — Os dois parlamentarios japoneses foram entregues ao meio dia pelas autoridades sovieticas ás autoridades militares niponicas de Xang Lintze.—(Havas).

NOTICIAS DO ALGARVE

A contas com a justiça

OLHÃO, 25 — Acusado de haver furtado uvas e amendoas aos proprietarios Manuel Guerreiro Beatriz, de Brancanes, e Manuel Neto, de Bias do Sul, deste concelho, foi enviado a juizo, pela G. N. R., Sebastião Beatriz, solteiro, de 18 anos, aqui residente.

Tambem pela G. N. R., foi enviado para juizo o proprietario sr. José Pedro Casaca, morador em Bias do Norte, por ter entrado abusivamente na residencia do proprietario José Fernandes, de Bias do Sul, e por ter agredido o mesmo.

Foi tambem enviado a juizo, pela P. S. P., o padeiro Antonio Silvestre Carminho, de 24 anos, natural e residente em Faro, por ter furtado uma bicicleta ao trabalhador José Gil, residente em Marim, deste concelho.

Morto entre dois vagões

FARO, 25.—Quando procedia ao engate de dois vagões, dum comboio em manobras, na estação do caminho de ferro desta cidade, ficou entalado entre eles o carregador José Ribeiro Barão, natural do Porto, e ha cêrca de dois meses em serviço na referida estação, para onde viera transferido.

Conduzido ao hospital da Misericordia, faleceu pouco depois.

A SITUAÇAO NA EUROPA CENTRAL

Henlein declarou que exclui a guerra

como meio de resolver a questão dos sudetas

LONDRES, 26—O «Daily Telegraph» publica uma entrevista do seu representante com Konrad Henlein.

Henlein teria declarado que excluia a guerra como meio de resolver as dificuldades dos alemães dos sudetas. Mas era responsavel pelo que se poderia passar na Checo-Eslovaquia, se no outono ainda não estivesse concluido nenhum acôrdo.

Henlein declarou em seguida: «Nós não podemos suportar mais invernos como o inverno passado. Vistes a nossa pobresa, a nossa miseria? A nossa situação tornar-se-ia ainda mais grave no proximo inverno. Eu não pedirei nunca ao meu povo que aceite promessas vãs. Presentemente é um acôrdo que deve ser concluido, um acôrdo que se baseie em concessões reais. É apenas um acôrdo real o que nós podemos aceitar. Nunca abandonarei este principio. Nas nossas propostas não ha nada de ambiguo. O projecto de autonomia representa um compromisso real do nosso lado. Nós não nos encontramos em oposição ao Estado checo, como se pretende. Cumprimos lealmente os nossos deveres para com o Estado. Não ha nada de falso no nosso desejo de chegar a um acôrdo real. —(D. N. B.).

LORD RUNCIMAN

A mediação de Runciman é bem acolhida por checos e alemães

PRAGA, 26—A proxima chegada de lord Runciman a Praga é vivamente comentada nos meios politicos checos. A opinião publica aprova unanimemente a decisão do governo, de aceitar a proposta britanica para auxiliar a Checo-Eslovaquia a resolver o problema sudeta. As proprias massas reconhecem as razões que levaram o governo checo a tomar esta decisão e as vantagens da proposta inglesa: Londres—diz-se—procedendo a uma diligencia unica na historia da Europa central, após a guerra, toma assim compromissos e assegura uma garantia. Um ponto preocupa a opinião publica: é o de saber em que limite esta intervenção ficará confinada. A personalidade de lord Runciman tem a este respeito um papel, cuja importancia é frisada pela atitude do partido liberal inglês com respeito á Checo-Eslovaquia. As informações de Londres retêm, pois, a atenção da opinião publica. Os ultimos jornais da noite anunciam, em grandes titulos, a diligencia «decisiva» da Grã-Bretanha e a sua «intervenção como arbitro».

Os meios sudetas recusam-se a tomar posição, mas o «Zeit» dá a impressão de que tomaram conhecimento, com satisfação, dos boatos da mediação britanica. O orgão oficial de Henlein aproveita-se, de resto, disso para acusar a Imprensa checa de má fé quando declara que os sudetas são responsaveis pela lentidão das negociações.—(Havas)

As autoridades checas ainda não resolveram sôbre a missão da Runciman

PRAGA, 26. — A Agencia de Imprensa Checo-Eslovaca declara que, até agora, as autoridades competentes não tomaram nenhuma decisão sôbre a sugestão britanica de enviar lord Runciman a Praga.—(D. N. B.).

Os objectivos do comissario britanico

PRAGA, 26. — A Agencia da Imprensa Checo-Eslovaca informa de Londres que Lord Runciman em Praga procuraria estabelecer um compromisso, para o submeter ao parlamento; Londres daria o seu concurso para permitir á Checo-Eslovaquia e á Alemanha encetarem negociações para um pacto de não-agressão. Durante as negociações, a Alemanha teria de evitar qualquer intervenção armada na Checo-Eslovaquia.—(D. N. B.).

GRAZ, 26. — A memoria dos herois do levantamento de julho de 1934 foi festejada ontem na capital regional da Stiria. Foram depostas corôas nos tumulos dos mortos do movimento no cemiterio de Graz.

Na praça Bismarck realizou-se á noite uma grande manifestação. Uma multidão numerosa e destacamentos de honra das organizações do partido e do exercito reuniu-se ali. O «gauleiter» da Stiria pronunciou um discurso em memoria dos herois.—(D. N. B.).

Um artigo de Churchill

LONDRES, 26. — Winston Churchill escreve no «Daily Telegraph» que o dever do governo checo para com as potencias ocidentais é fazer, com urgencia, todas as concessões compativeis com a soberania e a integridade do estado checo-eslovaco.

Churchill afirma que a existencia da Checo-Eslovaquia depende da vontade e das decisões de outros. Ele sabia por experiencia propria que um acôrdo duradouro e bom deve basear-se sôbre os elementos necessarios. Em relação com as ultimas declarações alemãs, que se podiam saudar sinceramente, a Inglaterra e a França deviam renovar os seus esforços para se chegar a uma solução justa e conveniente.—(D. N. B.).

A entrevista Kundt-Hodza

PRAGA, 26. — O jornal «Die Zeit» diz que na entrevista de Hodza com o deputado alemão Kundt, aquele anunciou a sua intenção de convocar o parlamento para uma sessão de pura forma, em que não haveria debates. Visto não se ter feito alusão ás entrevistas informativas do governo com o partido alemão dos sudetas, não se trata senão duma troca de opiniões entre o presidente do Conselho e o presidente da maior fracção parlamentar.—(D. N. B.).

Em Londres a missão de Runciman é vista com simpatia

LONDRES, 26—A missão de Lord Runciman retem a atenção da Imprensa que, enquanto aguardava as declarações do primeiro ministro na Camara dos Comuns, parecia sentir certos escrupulos sôbre a justificação da acção da Grã-Bretanha.

O «Daily Telegraph» frisa «a tendencia para se pensar que a Grã-Bretanha e a França pedem á Checo-Eslovaquia que sacrifique a sua independencia á custa dum acôrdo amigavel com o Reich».

O «Manchester Guardian» protesta abertamente. «Parece que se não trata—escreve—de pedir a Hitler que faça concessões. Aparentemente tem-se como certo que as reclamações feitas estão acima de qualquer critica e que os 14 pontos exigem que se não faça nenhuma modificação, significando o fim da Checo-Eslovaquia como estado soberano e independente. Os chefes sudetas, longe de mostrarem moderação, tornam-se cada vez mais imoderados, ao mesmo tempo que a Alemanha está mais decidida do que nunca a desagregar a Checo-Eslovaquia e a reduzir o país á vassalagem. O governo britanico adopta uma atitude de menor resistencia, acompanhada de optimismo oficial».

O «Times» define assim a missão de Lord Runciman: «O governo inglês procura impedir que o conflito checo-alemão entre num bêco sem saida. A missão de Lord Runciman é a de aconselhar e conciliar. Até aqui o governo checo tinha-se pronunciado contra a mediação de terceiros, porque isso seria reconhecer os sudetas como entidade soberana. A maneira como Lord Runciman foi nomeado venceu os seus escrupulos. Lord Runciman será conselheiro, á disposição do governo checo. Naturalmente o seu papel será o de tomar em consideração os pontos de vista de todas as nacionalidades, especialmente os dos sudetas. Benés e Hodza declararam que estavam prontos a ter em conta até o extremo limite, os conselhos que Lord Runciman pudesse dar desde que a soberania do estado checo não estivesse em causa. O governo checo vê em Lord Runciman não só o juiz equitativo e o administrador experimentado mas tambem um fervoroso democrata. A sua nomeação tem aprovação do governo francês e pode dizer-se que a Alemanha está bem disposta. Duas vezes na ultima semana Hitler reafirmou o desejo de vêr o conflito solucionado pacificamente».—(Havas)

Em Paris aprecia-se a iniciativa inglesa

PARIS, 26—A Imprensa comenta a intervenção britanica na Checo-Eslovaquia sob a forma de envio de Lord Runciman. «Le Journal» compara o isolacionismo britanico de ha poucos anos com a iniciativa de hoje e conclui: «Seguramente não ha senão uma potencia com autoridade e independencia de manobra para tomar esta iniciativa: a Grã-Bretanha, visto que a França se encontra ligada á Checo-Eslovaquia por contratos precisos. Não bastava porém poder, era preciso querer».

O «Petit Parisien» escreve: «A nomeação de Lord Runciman criará uma atmosfera melhor e será a prova evidente de que dos dois lados se aspira sinceramente a um arranjo. O mensageiro britanico, forte do seu prestigio pessoal e da autoridade do seu governo, encontrar-se-á em excelente posição para dissipar as reciprocas desconfianças e arranjar uma solução. Osusky, em visita a Bonnet, comunicou a sabia ocasião do governo checo. Ha que felicitar-se que o futuro da Europa central seja posto em tão boas mãos».

O «Petit Journal» diz: «A Grã-Bretanha prepara-se para desempenhar um papel—e que papel!—o de medianeiro».

O «Excelsior» diz: «E' licito esperar que a transação preparada pela Grã-Bretanha eliminará as considerações de prestigio.—(Havas)

Concurso da Fabrica Regina

Resultado da votação final

1.º—Sport Lisboa e Benfica, 592.156; 2.º—Sporting Club de Portugal, 470.930; 3.º—Sporting Club Farense, 142.730; 4.º—Foot-Ball Club do Porto, 83.209; 5.º—Club Foot-Ball "Os Belenenses", 32.519; 6.º—Vitoria Foot-Ball Club, 28.595; 7.º—União de Coimbra, 14.748. A entrega da taça será anunciada brevemente.

CONTRA O CALOR

Bebam os VINHOS VERDES da Real Companhia. A' venda em todos os bons estabelecimentos e na Filial de Lisboa, Rua do Alecrim, 119 Telefone 22556

PREÇOS DO MERCADO

Agua das LOMBADAS

Em jejum e ás refeições

Facilita a digestão

Elimina o acido urico

RELAÇÕES LUSO-BRASILEIRAS

A missão comercial

que vai ao Brasil

partiu hoje á tarde

O antigo ministro do Comercio e Industria, sr. engenheiro Sebastião Ramires, grande figura da nossa industria e do nosso comercio, especialmente no ramo conserveiro, partiu hoje para o Brasil, no paquete inglês «Arlanza», da Mala Real Inglesa, chefiando a missão comercial que vai ao pais irmão e da qual fazem parte os srs. engenheiros Cancela de Abreu, André Navarro e Cincinato da Costa e o funcionario do ministerio dos Negocios Estrangeiros sr. João Santa Maria de Morais.

A partida do paquete—que estava primitivamente marcada para as 16 horas—foi adiada para as 18, motivo por que, quando o abandonámos—cêrca das 17 horas—só estavam a bordo dois membros da missão: os srs. engenheiro André Navarro e Santa Maria de Morais que, com a discrição que o caso impõe, se limitaram a dizer que estão convencidos de que muito poderão vir a lucrar com esta viagem os dois paises.

O sr. engenheiro Sebastião Ramires —a quem o sr. dr. Oliveira Salazar ofereceu um almôço de despedida na sua residencia—chegou ao cais da Rocha do Conde de Obidos cêrca das 17 horas, acompanhado por sua esposa.

Apresentaram-lhe cumprimentos de despedida numerosas individualidades oficiais e particulares, entre as quais os srs. dr. João Pinto da Costa Leite (Lumbrales), ministro do Comercio e Industria e membro da Junta Central da «Legião Portuguesa», dr. Vieira Neves, chefe do gabinete do sr. ministro do Interior, dr. José Soares Franco, chefe do gabinete do sr. ministro da Educação Nacional, professor dr. Caeiro da Mata, reitor da Universidade de Lisboa, dr. Luiz Supico Pinto, do Conselho Tecnico Corporativo, dr. Antonio Soares Franco, Garland Jayne, presidente da Camara de Comercio Britanica em Portugal, dr. Castro Fernandes, representantes da embaixada e do consulado do Brasil, etc.

Os membros da missão tiveram uma despedida muito afectuosa. Pouco antes da largada do barco, o sr. engenheiro Sebastião Ramires deve pronunciar algumas palavras sôbre a ida da missão ao Brasil, que a Emissora Nacional gravará.

Viajantes

No paquete «Almeda Star» chegaram hoje a Lisboa vindos de Liverpool os srs. José Alvaro Muñoz, diplomata chileno, e dr. Mose Sander, professor de Direito alemão, que seguiram para o Estoril.

Chegaram tambem no mesmo barco os srs. Henrique Abecassis e José de Abreu Reis.

Ligações de Hollywood

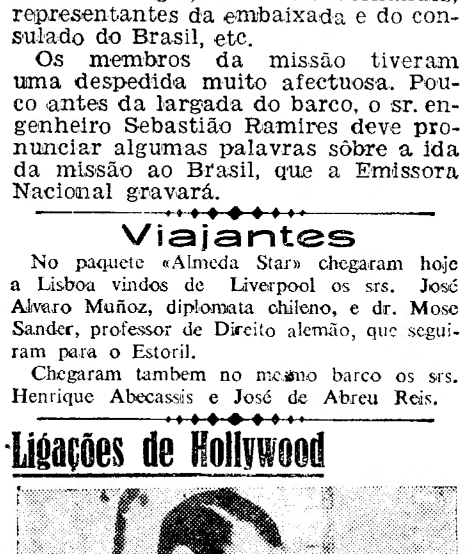

Joan Crawford e Franchot Tone, que estavam casados há três anos e que um grande amor parecia ligar para a vida e para a morte, anunciaram o proposito de se divorciar por incompatibilidade de genios. Hollywood continua a «devorar» casamentos com a mesma facilidade com que consome metros de celuloide

★ PISTÕES SPECIALLOID

PARA TODOS OS MOTORES DE AUTOMOVEIS MOTOS CAMIÕES

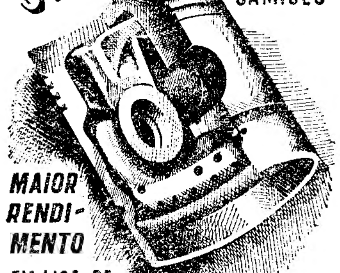

MAIOR RENDI-MENTO

EM LIGA DE ALUMINIO

A CURA DOS MOTORES QUE GASTAM OLEO

DISTRIBUIDORES

J. J. GONÇALVES SUCRS.

90, R. RODRIGUES SAMPAIO LISBOA — 130 R. ALEXANDRE BRAGA PORTO

Leiam amanhã o jornal humoristico SEMPRE FIXE.

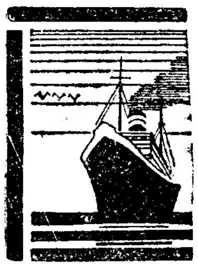

COMPANHIA COLONIAL DE NAVEGAÇÃO

CARREIRA DE CABO VERDE E GUINÉ

VAPOR

LOBITO

sairá no proximo dia 3 ás 16 horas, recebendo carga para

S. VICENTE, PRAIA, BISSAU e BOLAMA

Aviso aos Srs. Carregadores: — Este vapor recebe carga até ás 12 horas do dia 1 e desta data até ás 20 horas do dia 2 com o aumento de 20 0/0 e sujeitas as ordens de embarque ao visto do Conselho de Tarifas.

CARREIRA RAPIDA DA COSTA OCIDENTAL E ORIENTAL

PAQUETE

COLONIAL

sairá no proximo dia 13 ás 12 horas, recebendo carga e passageiros para

Funchal, S. Tomé, Pointe Noire, Sazaire, Luanda, Porto Amboim, Lobito, Mossamedes, Cape Town, Lourenço Marques, Beira, Moçambique e demais portos da Costa Ocidental e Oriental, sujeito a baldeação.

AVISO AOS SRS. CARREGADORES: — Este vapor recebe carga até ás 20 horas do dia 9 e desta data até ás 20 horas do dia 12, com o aumento de 20 % e sujeitas as ordens ao visto do Conselho de Tarifas.

Para tratar:

LISBOA — Rua do Instituto Virgilio Machado, 14

Telefone 20052

PORTO — Rua do Infante D. Henrique n.º 9

Telefone 2342

HAVAS

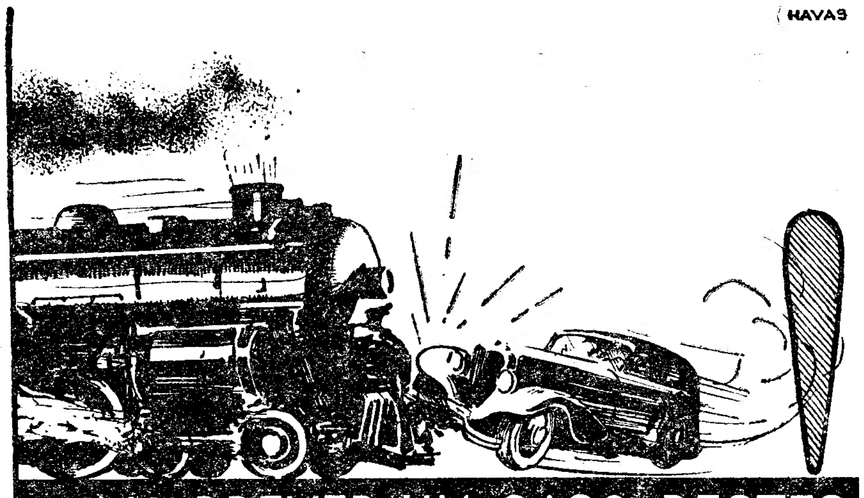

COMO PREVER UM CASO DESTES

Quem vai ao volante dum carro não espera nunca sofrer qualquer desastre. Contudo, sùbitamente, o acidente surge com menor ou maior gravidade: — um choque, atropelamento, colisão ou capotamento. Algumas vezes há mortos, feridos. Outras vezes há só danos materiais sofridos pelo próprio condutor ou causados a terceiros. Evite os prejuízos próprios e as indemnizações a pagar, fazendo um seguro na

SOCIEDADE PORTUGUESA DE SEGUROS

FUNDADA EM 1900

SEDE - RUA DA MADALENA, 36

LISBOA

Leiam amanhã o jornal humoristico SEMPRE FIXE.

O «Diario de Lisbôa» vende-se no Estoril—Caminho de ferro.

AGUAS DE ENTRE-OS-RIOS

As mais sulfurosas do País (Prof. Ferreira da Silva) fluoretadas, radioactivas e muito alcalinas. Balneario com instalações de primeira ordem, ligado ao Grande Hotel da Torre — um dos primeiros de Portugal — por uma galeria envidraçada. Pelas suas qualidades anti-catarrais, as mais indicadas nas bronquites e nas doenças do aparelho respiratorio. Pelas suas propriedades des-sensibilisantes as mais indicadas na asma e nas doenças alergicas. Nas asmas infantis, associadas á gimnastica medica (praticada nesta Estancia por um profissional sueco) corrigem frequentes deformações toracicas. A sua elevada radioactividade coloca-as em lugar primacial (Dr. Pereira Forjaz). Dão optimos resultados na hipertensão arterial, quer aplicadas em banhos gasosos quer em banhos de espuma, a forma mais moderna de fazer este tratamento. As Aguas de Entre-os-Rios são ainda aconselhadas nas flébites (Prof. D. Tomas de Mello Breyner) reumatismo, doenças de pele (banhos brancos e amarelos) sifilis e algumas entero-colites, colecistites, etc.

Abertura em 1 de Julho. Pedidos ao Grande Hotel da Torre — Entre-os-Rios. No Porto, no Grande Hotel, á R. de Santa Catarina e em Lisboa no Hotel Vitoria, na Avenida da Liberdade. Diarias desde Esc. 30$00.

HAVAS

O quarto de dormir que ambicionava

Não deseja uma mobília de quarto de dormir clara e alegre, adaptada às condições modernas da sua vida e fabricada com as melhores madeiras? Pode adquiri-la a pronto ou a prestações no

ARMAZÉM DE MÓVEIS DO

CALHARIZ

26 — L. do Calhariz — 28

Telef. 2 3413 LISBOA

Cafés puros, sem qualquer

mistura, moídos á vista do cliente. Todas as qualidades das nossas Colonias e Brasil. Preços desde 7$00 por quilo.

Secção especial nos Estabelecimentos

Jeronimo Martins & F.º

Rua Garrett, 13 a 23 — LISBOA

NÃO QUEIRA UM **CHAPEU** QUALQUER...

Compre um

E SERÁ CHIC!

LOJA DAS MEIAS

ROSSIO

Feira de Santiago em Estremoz

A C. P. estabelece bilhetes de ida e volta, a preços muito reduzidos, das principais estações do Sul e Sueste por motivo desta importante Feira.

A validade dos bilhetes é de 23 a 27 de Julho para ida e de 25 a 28 para regresso.

Srs. Oficiais Milicianos:

Fardamentos bonés e todos os artigos militares faz o ex-contramestre da casa Teofilo.

Largo S. Domingos, 18-s/loja

SINTRA

Café Paris

Aberto até ás 2 horas — Telefone 51

Carros ao quilometro sem "chauffeur,,

V. Ex.ª quere guiar um carro de estabilidade potente e confortavel?

Procure-o na

Garagem Santa Luzia

Rua D. Estefania, 111 — Telef. 4 8280

CORREARIA VICTORINO DE SOUSA, L.DA

R. dos Correeiros, 202—LISBOA

O mais variado sortido de arreios para trens e cavalaria, as melhores selas para tourear, polainas em todos os géneros, malas, pastas e carteiras, mochilas para escoteiros, os melhores artigos para cães, tais como: açamos, peitorais, coleiras, chicotes e trelas, feltros para chairéis, campainhas de alarme, lanternas e varais ingleses. Os melhores artigos para caçadores.

ZIG ZAG

O Melhor Papel de Fumar

Livro Double $60

Livro Simples $30

Unicos Importadores:

Casa Havaneza

LISBOA

JOALHARIA LORY
ROSSIO 40
JOIAS PRATAS
consertos

ESTRANGEIRO

White Horse
WHISKY
O melhor de todos

A GUERRA SINO-NIPONICA

Os niponicos ocuparam Kiu-Kiang

LONDRES, 26—De Changai comunicam á Reuter:

Os japoneses anunciam oficialmente que ocuparam o porto de Kiu Kiang que fica a sudeste de Hankeu.—(H.)

As explosões do arsenal de Mukden

LONDRES, 26—De Pequim informam á Reuter:

Consta que as explosões no arsenal de Mukden destruiram depositos de armas e munições no valor de varios milhões de yens, segundo informações estrangeiras. Dizem que aquelas explosões foram obra de agitadores, o que tende a confirmar os boatos de que teriam estalado revoltas na Manchuria. Consta igualmente que as autoridades niponicas enviaram reforços a toda a pressa a-fim-de fazer face a todas as eventualidades. As tropas que participaram na ofensiva de Xan Si parece que foram enviadas para nordeste. Em Pequim assinala-se a passagem de varios comboios com tropas.—(Havas)

Oficiais japoneses reformados

TOQUIO, 26.—A Domei anuncia que foram reformados 115 oficiais japoneses entre os quais figuram 37 tenentes. —(Havas).

Uma alegria para as Ex.as Senhoras

O SALÃO SOUSA resolveu até ao fim do mês fazer as suas permanentes sem fios modernas e de confiança a 5 $00 tudo incluido. Proprietarios e artistas M.me Sousa e Gabriel Sousa. Av. da Liberdade, 236, r/c — Telefone 4 5116.

OS PÊLOS DA MULH R

Duas coisas ha que sobremaneira desfeiam a mulher: um buço pronunciado e os pêlos das pernas a transparecerem das meias de sêda. Então a mulher surge virago e os cambiantes da pele acentuam-se com prejuizo da delicadeza feminina.

E' por esta razão que foram inventados ha muitos anos os depilatorios VENUS, FIGARO e MARYA, para destruir os cabelos conforme a sua especie.

Tais produtos infaliveis, maravilhosos, absolutamente inofensivos, que Ayres de Carvalho, Ltd.ª, inventou e vende sem receio de comparações. E porque são três, como as três Marias, da série Produtos Marya?

Porque se os cabelos se distinguem na dureza, no comprimento, no lugar que ocupam, só três depilatorios satisfazem plenamente o seu fim. O depilatorio Venus para o rosto, Figaro para o buço, e Marya para o còrpo, são três auxiliares insubstituiveis da beleza. Empregai-os conforme o vosso desejo e a sua aplicação, no que se destinguem de todos os outros, e por isso mesmo se recomendam.

A' venda em toda a parte e na Perfumaria da Moda, 5, R. do Carmo, 7 — Lisboa.

CARSON'S
o melhor esmalte para interiores e exteriores
Deposito em Lisboa
R. dos Fanqueiros, 136 s/loja
Tel. 2 2086

A qualidade é excelente
O arôma é sem rival
E' o melhor WHISKY da Escossia

NOTICIAS DO BRASIL

Homenagem a Portugal

RIO DE JANEIRO, 26.—Realizou-se no Gabinete Português de Leitura a solenidade da entrega, ao embaixador de Portugal, sr. dr. Martinho Nobre de Melo, do album «Florilegio Brasileiro», que começou a ser organizado pelo sr. Artur Alamite Pinto em 1914, por ocasião da Grande Guerra. Presidiu o ilustre diplomata e foi orador oficial da entrega o dr. Pedro Calmon que enalteceu o valor do «Florilegio». O orador disse que o sr. dr. Nobre de Melo não é apenas o representante oficial do seu governo mas um autentico representante da inteligencia e da cultura portuguesa no Brasil.

O sr. dr. Nobre de Melo agradeceu o oferecimento e prestou homenagem á memoria do conde Afonso Celso, cujo nome figura entre os que colaboraram no «Florilegio».—(Americana).

O assalto ao Palacio Guanabara

RIO DE JANEIRO, 26.—O processo referente ao assalto ao Palacio Guanabara está a esr estudado pelo comandante Lemos Bastos, membro do Tribunal de Segurança. O julgamento realiza-se em breve. Os principais acusados são: o ex-capitão Severo Fournier, os drs. Barbosa Lima e Belmiro Valverde e o tenente Nascimento, que comandava a guarda ao palacio e estava comprometido na revolta.—(Americana).

Lloyd Brasileiro

RIO DE JANEIRO, 26.—Para garantir as operações comerciais do Lloyd Brasileiro, dentro e fora do pais, foi aberto pelo ministerio da Fazenda, a pedido do da Viação, o credito de cinco mil contos.—(Americana).

AERONÁUTICA

A viagem do «Mercury»

LONDRES, 26. — De S. João da Terra Nova comunicam á Reuter:

O hidro-avião «Mercury» descolou de Botwood ás 7,52 horas (gmt.), em direcção aos Açores, na sua viagem de regresso á Grã-Bretanha.—(Havas).

OS QUE MORREM

C. A. Nallino

ROMA, 26 — Faleceu o academico Carlos Alfonso Nallino, professor de historia muçulmana na universidade de Roma.—(Havas).

TEMPORAIS NO ESTRANGEIRO

CHAMBERY, 26.—Em consequencia duma violenta tempestade a estrada do desfiladeiro de Iseran ficou obstruida por rochedos, limos e arvores, entre Albertville e Moutiers. Os operarios trabalham, noite e dia, na desobstrução da estrada onde a circulação deve ficar restabelecida esta noite. Por outro lado, em St. Jean Mauriene as aguas arrastaram pedregulhos, alguns dos quais pesam duas toneladas. Os prejuizos estão avaliados em 4 milhões de francos.—(Havas).

O carvão britanico

Um manifesto de almirantes e armadores

LONDRES, 26.—Varios almirantes e armadores assinaram um manifesto que foi hoje publicado pelos membros do «British Coal Campaign» (campanha a favor da utilização do carvão britanico.) O manifesto diz essencialmente:

«Ha anos que os interessados assistem, com inquietação, ao perigo crescente que ameaça a nossa existencia nacional em consequencia da utilização, cada vez maior, do petroleo pelas fabricas estrangeiras. O abandono total da utilização do carvão pela esquadra real subordinou a nossa liberdade de acção no alto mar á boa vontade dos paises exportadores de petroleo. A industria do carvão foi mutilada com providencias de ordem politica, tais como contingentes, restrições e outros». O manifesto termina pedindo aos construtores de navios e armadores que se esforcem para remediar a actual situação.—(Havas).

Alpinistas mortos

MILÃO, 26—Três alpinistas italianos morreram quando tentavam a ascenção de um rochedo, ao sul da Marmolata. Supõe-se que um dos componentes do grupo escorregou e que, na sua queda, arrastou os dois outros. (D. N. B.).

BLENORRAGIAS

Tratamento serio e comprovado. Simples, Rapido e Seguro.

"PROTOS,,

Preço: 80$00. Uma caixa é suficiente. Medicamento administrado por irrigações. Requisitar nas boas farmacias. Mandam a cobrança os dep. Jamos, Ld.ª, R. da Prata, 80.

A arianização da Austria

O destino das fortunas pertencentes aos judeus austriacos

VIENA, 26. — Grande parte da fortuna dos judeus da Austria já passou para mãos arianas. A repartição do registo de fortunas, instalada sob a autoridade do comissario do Reich na Austria, já liquidou 10 por cento dos pedidos de arianização que lhe foram submetidos, isto é, um numero elevado de lojas, casas e empresas judaicas passaram para mãos arianas. A arianização, segundo os mesmos dados, começa pelas empresas israelitas mais importantes para a economia do pais, mòrmente as grandes fabricas e casas de exportação. Os pedidos de arianização incidem actualmente sôbre metade das fortunas da Austria. A arianização deve estar completada dentro de três anos. Para a favorecer, os jornais alemães publicam um apêlo, que emana, manifestamente, da repartição competente do comissario do Reich na Austria, em que se convidam os circulos interessados do Reich a dirigir-se aos serviços de Burckel, a fim de obterem a cedencia dos negocios de empresas da Austria. O referido apêlo especifica que os pretendentes da Austria terão preferencia.—(Havas).

TRIBUNAIS

Julgamento adiado

No 7.º Juizo Criminal foi adiado para o dia 15 de novembro o processo movido por Manuel de Jesus Pereira de Almeida e esposa contra Maria da Conceição Martins de Carvalho, acusada de difamação, injurias e ameaças de morte.

A ré saiu em liberdade, depois de prestar a caução de 2.000$00.

Café Restaurante - TAVARES
(O mais confortavel e o melhor serviço de mesa e cozinha em Portugal)
LANCHES para casamentos desde 20$00. Todos os dias Lagostas vivas e à Americana e à TAVARES T. 21112.

"EIS O LIBERTADOR DO MEU ESTÔMAGO"

Se sente o seu estômago cansado, se sofre de ardores, azias, vómitos, dilatações, azedumes ou de outras misérias que lhe tornam penosa a digestão, experimente a Magnésia Bisurada depois da sua próxima refeição. Quási todas as perturbações digestivas teem a sua origem num excesso de acidez do suco gástrico que a Magnésia Bisurada, o verdadeiro remédio alcalino, neutraliza em poucos minutos suprimindo assim a causa dos seus sofrimentos. Os estômagos mais delicados toleram a Magnésia Bisurada que restabelece as funções do aparelho digestivo. O apetite voltará ao ingerirem-se as primeiras doses, comendo-se com a certeza de que as refeições não serão mais seguidas das dores que lhe tornavam insuportável a existência. Insista em só comprar Magnesia Bisurada, a qual acha-se à venda sómente em frascos selados. Recuse as substituições.

MAGNÉSIA BISURADA
Vende-se em todas as farmácias, em pó e em comprimidos a Esc. 15$00 e o tamanho grande económico, a Esc. 23$00.

CIRCUITO DE VILA REAL

A tinta escolhida pelo grande corredor português Ex.mo Sr. Vasco Sameiro, que acaba de se classificar em 1.º lugar no Circuito Internacional de Vila Real, foi o esmalte sintetico para pistola **SPEEDSPRAY** que é manufacturado pela fabrica americana C. A. Willey Co., de Nova York, do qual é representante e depositaria exclusivo em Portugal a firma

CANHA & FORMIGAL, L.DA
Sede em Lisboa: R. Corpo Santo, 6-1.º TEL. 20150
Filial no Norte: R. Bomjardim, 211-2.º PORTO — TEL. 4281

que tambem distribuem os produtos **WILCOLAC** (esmalte nitro-celuloso) e **BERKLEY** (esmalte sintetico para pistola), que se destinam á pintura de automoveis, auto-cars, camionettes, mobiliario e a toda a decoração exterior e interior em construção civil, bem como tintas de agua **ARTESCO**, etc.

Associação Lisbonense de Proprietarios

Reunião Extraordinaria da Assembleia Geral

A Direcção desta Associação lembra aos Ex.mos Associadas que é hoje, às 21 horas, que tem lugar, na sede da Associação de Socorros Mutuos dos Empregados do Comercio e Industria, **na rua da Palma, 237,** a reunião extraordinaria da Assembleia Geral para esta se pronunciar sôbre as reclamações a apresentar acêrca dos mais importantes assuntos que interessam à defesa da propriedade.

Pede-se a comparencia de todos os Ex.mos Socios.

Lisboa, 25 de Julho de 1938.

BONS CAFÉS
Encontra-os V. Ex.ª na
PEROLA DO ROSSIO
Uma experiencia convence
Lotes a Esc. 5$60, 7$60 e 10$00
Rossio, 105 Telef. 2 0744

O vosso receptor é antiquado? ou funciona mal? Faça a troca por um famoso
Supersom
Reprodução fiel de todos os sons
Rua da Conceição, 35-1.º

ULTIMAS NOTICIAS

Brandy Borges ★★★★★
TOME-O COM AGUA GASOSA. E' UM REFRÊSCO QUE REFRÊSCA.

A GUERRA CIVIL EM ESPANHA

Prossegue o avanço vitorioso dos nacionalistas na Estremadura

Entre as localidades conquistadas figuram Quintana, Puebla de la Rejana e Palomas

CORDOVA, 26—As tropas dos exercitos do Centro e do Sul continuaram, ás 5 da manhã de hoje, o seu impetuoso avanço pela frente da Estremadura. Como nas operações dos dias anteriores as forças de cavalaria de Queipo de Llano desbravam o terreno e abrem caminho seguro ás forças de assalto e da infantaria, que nesta frente, têm a missão de conciliar e fortificar as povoações e posições conquistadas pela cavalaria.

Trinta e cinco aparelhos nacionalistas e algumas dezenas de canhões iniciaram ás 6 horas da manhã um intenso bombardeamento contra as posições inimigas que os altos comandos pretendem ocupar.

A's 9 horas da manhã a cavalaria nacionalista tinha já feito mais de 400 prisioneiros e apreendido muito material de guerra. A's 10 horas e 20 minutos entrava triunfante nas povoações de Quintana de la Serena, Pueblo de la Reyna e Palomas, onde se apoderaram de quatro importantes depositos de munições e de grande quantidade de viveres, especialmente, de cereais e de carnes fumadas.

Enquanto parte das forças de cavalaria continua avançando e conquistando novos e importantes povoações outras dedicam-se a operações de limpesa do terreno conquistado, recolhendo o abundantissimo material de guerra abandonado pelos vermelhos na sua fuga precipitada e capturando numerosos milicianos.

A jornada triunfal de ontem

BURGOS, 26—Radio Nacional comunica em informação do Grande Quartel General: «A jornada foi triunfal na zona libertada».

O comunicado descreve o entusiasmo da população ao vêr-se livre do jugo vermelho e acrescenta que as pessoas que se tinham escondido durante o dominio marxista começam a sair dos seus esconderijos».

Por outro lado, anuncia que «estão cercados na enorme bolsa de Don Benito fortes contingentes vermelhos que tentaram em vão romper o cêrco. Em seguida descreve o enorme despojo tomado ao inimigo. Entre os prisioneiros—diz — figuram varios oficiais superiores e subalternos, um oficial de milicias. quatro oficiais do estado maior e um general de divisão» que foi criado de café em Madrid».—(Havas)

A 2.400 metros de altitude, a distribuição da agua entre os alistados da 17.ª bandeira é aguardada sempre com a maior ansiedade

A marcha das operações

SALAMANCA, 26.—As informações oficiais dizem que as forças vermelhas concentraram importantes nucleos, na noite de anteontem para ontem, entre Tortosa e Flix, construindo pontes sobre o Ebro, que, no entanto, foram destruidas pelas forças aereas. O inimigo conseguiu penetrar, depois de ter atravessado o rio, na frente nacional, perto de Fayon e de Asco, cinquenta quilometros ao sul de Lérida. As tropas nacionais fizeram um contra-ataque e causaram ao inimigo perdas consideraveis, que se elevam a varios milhares.

Na frente de Valencia continua o avanço vitorioso dos nacionais. A resistencia do inimigo foi rôta, e a localidade de Pavias, ao norte de Segorbe, foi ocupada. Desta forma, foi feita a comunicação com as forças do Levante.

Na frente do Levante foram ocupadas varias posições do inimigo, que abandonou ali duzentos mortos, muito material de guerra e prisioneiros.

Na Estremadura, foram feitas prisioneiras duas divisões, o seu estado maior e varios comissarios politicos. Além disso, foram apanhadas cem metralhadoras, quando da limpeza do territorio conquistado. Para um campo de concentração, já foram transportados três mil prisioneiros.

As forças aereas nacionais auxiliaram em todas as frentes, as operações militares. Perto de Almorchon (Estremadura), foi bombardeado e destruido pelo fogo um comboio blindado dos vermelhos. A aviação nacional tambem bombardeou os estabelecimentos do porto de San Felix de Guixols.—(D. N. B.).

500 assassinios em Don Benito

BURGOS, 26.—Radio Nacional, em noticia da Andaluzia, anuncia que «a vida se normaliza nas cidades ocupadas no vale de la Serena. As tropas, a Policia e os funcionarios seguem ás colunas de assalto.

Chegaram, com generos alimenticios, camiões de socorro social da Falange, vindos de Badajoz. O inimigo não deixou, como noutras partes, de cometer toda a especie de excessos. Em Don Benito assassinou mais de 500 pessoas.—(Havas).

Mais prisões em Madrid

BILBAO, 26—Dizem de Madrid que, durante a noite passada, foram feitas mais de cem prisões. Trata-se de pessoas acusadas de desafectas ao governo.—(D. N. B.)

Mais fortificações na Estremadura

SAINT JEAN DE LUZ, 26—O governo de Ciudad Real ordenou a mobilização de todos os operarios da construção civil desta provincia, que fôram transferidos para a frente da Estremadura, com o fim de realizarem ali trabalhos de fortificações, o que é motivado pelo receio da continuação do avanço nacionalista.—(D. N. B.)

Precauções na fronteira da Catalunha com a França

PERPINHÃO, 26—Devido ao receio de deserções, as forças vermelhas encarregadas da vigilancia da zona fronteiriça, foram reforçadas com mais duas brigadas de carabineiros, munidos de espingardas-metralhadoras, os quais receberam ordem de fazer fogo contra aquele que tentar passar a fronteira sem estar munido duma licença especial.

Com o mesmo fim, foi organizado um importante serviço de espionagem nas povoações perto da fronteira, sendo revistada toda a gente suspeita.—(D. N. B.)

Bombardeamento de Gandia

VALENCIA, 26—A' meia noite um hidroavião procedente de Maiorca tornou a bombardear o porto de Gandia. As bombas cairam perto dum navio mercante inglês que ficou com avarias. Ha 4 feridos.—(Havas)

Aproveitamento de materiais velhos na zona vermelha

BILBAO, 26—Informam de Valencia que a frente popular daquela provincia ordenou que todos os rapazes de 15 a 17anos se dediquem, com grande intensidade, a percorrer as casas da cidade, para recolher todos os papeis, vestidos e fatos usados, trapos, madeiras, e tudo o que se menciona numas listas que lhes foram entregues, para se utilizar nas industrias de guerra. Os «rails» das linhas dos carros electricos que têm pouco movimento, e os respectivos postes tambem serão fundidos.—(D. N. B.)

O «José Luiz Diaz» pretende bombardear um porto espanhol e fugir para França?

BURGOS, 26.—As autoridades nacionais foram informadas, de fonte vermelha, que o «destroyer» «José Luiz Diaz», depois de prolongados trabalhos de reparação, está pronto a bombardear um porto espanhol, refugiando-se em seguida num porto francês. As autoridades declaram que o consentimento de semelhante acção pelas autoridades francesas seria contrario á «politica de aproximação do ministro dos Negocios Estrangeiros de França».—(D. N. B.).

O dirigente anarco-sindicalista Mariano Vasquez foi assassinado

BURGOS, 26.—As autoridades publicaram uma noticia vinda da Espanha vermelha, segundo a qual Mariano Vasquez, secretario geral da União Anarco-sindicalista, teria sido assassinado. Os dirigentes comunistas esforçam-se por ocultar este assassinio, a-fim-de impedir acções de protesto dos anarco-sindicalistas. A Policia vermelha tomou amplas medidas preventivas e prendeu varios membros do «comité» regional.—(D. N. B.).

O «Dirrana» chegou a Casablanca

PARIS, 26—O vapor norueguês «Dirrana», que no caminho entre Alger, e Casablanca foi alvo dum ataque aereo, cuja origem ainda se ignora, chegou a Casablanca. A bordo encontrava-se o cadaver dum marinheiro, que foi atingido varias vezes e morto durante o bombardeamento. O capitão do navio ficou ferido nas pernas por varios estilhaços de bombas.—(D. N. B.)

A ultima entrevista Perth-Ciano

PARIS, 26 — A'cerca da visita de Lord Perth ao conde de Ciano, o «Figaro», em correspondencia de Roma, escreve: «Lord Perth não era portador de nenhuma mensagem e a discussão não versou sobre o acôrdo anglo-italiano, cuja aplicação parece de momento adiada.

Pode ser, porém, que Lord Perth tenha chamado a atenção do conde de Ciano para os acontecimentos de Espanha e talvez para certos movimentos recentes das tropas italianas».—(Havas).

Solidariedade entre os vermelhos e os chineses

BILBAO, 26.—Informam de Barcelona que foi enviada para a China uma bandeira que os vermelhos espanhois ofereceram á 8.ª Divisão do Exercito chinês, como testemunho de solidariedade.—(D. N. B.).

IMPERIUM ALMOÇOS JANTARES
CHÁS-LANCHES-BANQUETES RUA S. JUSTA 103